

# ProControl 100

Art.-Nr. 000750.0000

**GLORIA**<sup>®</sup>  
Geräte für Haus und Garten

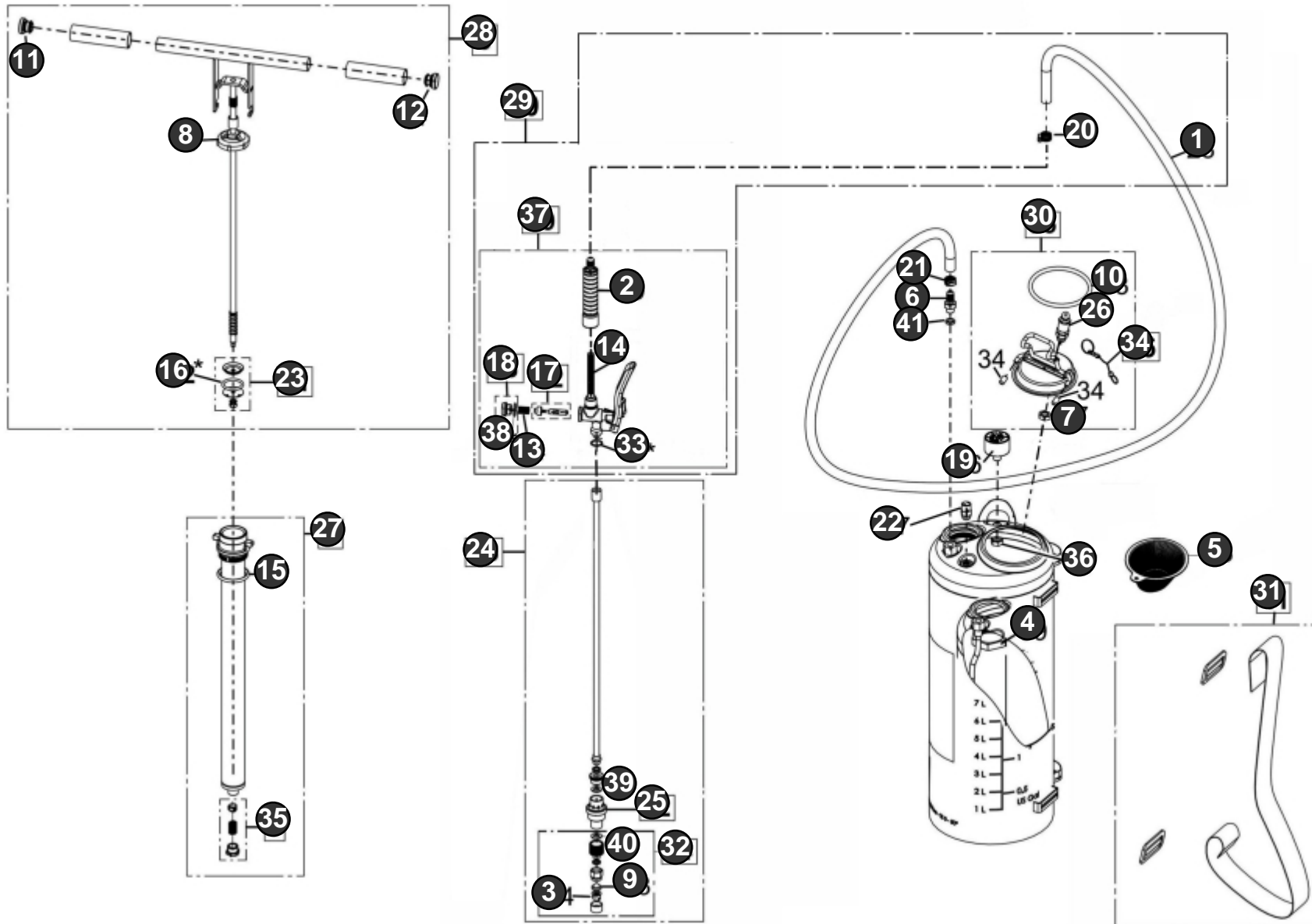

| Bild Nr.<br>Ref. No.                 | Art.Nr.<br>Part No. | Beschreibung   | Description                             |
|--------------------------------------|---------------------|--|---|
| 1                                    | 503690.0000         | <b>Schlauch (1,40) ohne Schneckengewindeschelle</b><br>Schlauch NW 10 x 3 x 1400 | <b>Hose</b><br>Hose NW 10 x 3 x 1400    |
| 2                                    | 513290.0000         | <b>Handgriff</b>   | <b>Grip</b>                             |
| 3                                    | 540611.0000         | <b>Düse, Mundstück</b><br>Düsenmundstück 8002                                    | <b>Nozzle, mouthpiece</b>               |
| 4                                    | 541240.0000         | <b>Mutter M46x2</b><br>Mutter M46x2  | <b>Nut M46x2</b><br>Nut M46x2           |
| 5                                    | 541527.0000         | <b>Einfüllsieb</b><br>Einfüllsieb  | <b>Filling sieve</b><br>Filling sieve   |
| 6                                    | 602800.0000         | <b>Schlauchverschraubung</b>   | <b>Hose screwing</b>                    |
| 7, 36                                | 604500.0000         | <b>Sechskantmutter</b>   | <b>Hex nut</b>                          |
| 8                                    | 605843.0000         | <b>Pumpenkappe</b><br>Pumpenkappe  | <b>Pump cap</b><br>Pump cap             |
| 9                                    | 610180.0000         | <b>Hutfilter</b><br>Hutfilter Fa. Lechler 572993                                 | <b>Taphole filter</b>                   |
| 10                                   | 610290.0000         | <b>O-Ring</b><br>O-Ring  | <b>O-Ring</b><br>O-Ring                 |
| 11, 12                               | 610336.0000         | <b>Lamellenstopfen</b><br>Lamellenstopfen  | <b>Slats plug</b><br>Slats plug         |
| 13                                   | 612071.0000         | <b>Ventilfeder</b><br>Ventilfeder  | <b>Valve spring</b>                     |
| 14                                   | 613320.0000         | <b>Filtersieb</b><br>Filtersieb  | <b>Filter sieve</b><br>Filter sieve     |
| 15, 16, 17,<br>33, 38, 39,<br>40, 41 | 728968.0000         | <b>Satz Dichtungen</b><br>Dichtungssatz  | <b>Seal set</b><br>Seal set             |
| 15                                   | 706400.0000         | <b>O-Ringe für Pumpen (38 x 5mm)</b><br>O-Ringe für Pumpen (38 x 5mm)            | <b>O-Ring (SB)</b><br>O-ring            |
| 16                                   | 706460.0000         | <b>O-Ringe für Pumpen (28,15 x 3,5mm)</b><br>O-Ringe für Pumpen (28,15 x 3,5mm)  | <b>O-ring</b><br>O-ring                 |
| 17                                   | 710480.0000         | <b>Ventilbolzen</b><br>Ventilbolzen  | <b>Valve pin</b>                        |
| 18                                   | 711780.0000         | <b>Verschlusschraube</b><br>Verschlusschraube                                    | <b>Locking screw</b>                    |
| 19                                   | 726028.0000         | <b>Manometer</b><br>Manometer  | <b>Pressure gauge</b><br>Pressure gauge |
| 20, 21                               | 726185.0000         | <b>Schneckengewindeschelle</b><br>Schneckengewindeschelle 10-16                  | <b>Spiral hose clamp</b>                |

| <b>Bild Nr.<br/>Ref. No.</b> | <b>Art.Nr.<br/>Part No.</b> | <b>Beschreibung</b>                                 | <b>Description</b>                                    |
|------------------------------|-----------------------------|---|---|
| 22                           | 727148.0000                 | <b>Sicherheitsventil</b>                            | <b>Safety relief valve</b>                            |
| 23                           | 727330.0000                 | <b>Kolbenteller</b><br>Kolbenteller                 | <b>Piston plate</b><br>Piston plate                   |
| 24                           | 728624.0000                 | <b>Sprühlanze</b><br>Sprühlanze                     | <b>Spray lance</b><br>Spray lance                     |
| 25                           | 728682.0000                 | <b>Druckregler</b><br>Druckregler                   | <b>Pressure reducer</b><br>Pressure reducer           |
| 26                           | 728740.0000                 | <b>Entlüftungsventil</b><br>Entlüftungsventil       | <b>Ventilating valve</b><br>Ventilating valve         |
| 27                           | 728772.0000                 | <b>Pumpenzylinder</b><br>Pumpenzylinder             | <b>Pump cylinder</b><br>Pump cylinder                 |
| 28                           | 728773.0000                 | <b>Pumpengestänge</b><br>Pumpengestänge             | <b>Pump rod</b><br>Pump rod                           |
| 29                           | 728775.0000                 | <b>Schlauchleitung</b><br>Schlauchleitung komplett  | <b>Hose line</b><br>Hose line, complete               |
| 30                           | 728776.0000                 | <b>Behälterdeckel</b><br>Behälterdeckel             | <b>Fuel filler cap</b><br>Fuel filler cap             |
| 31                           | 728777.0000                 | <b>Trageriemen</b><br>Trageriemen                   | <b>Carrying strap</b><br>Carrying strap               |
| 32                           | 728816.0000                 | <b>Flachstrahldüse</b><br>Flachstrahldüse           | <b>Flat jet nozzle</b><br>Flat jet nozzle             |
| 33                           | 706870.0000                 | <b>Dichtungssatz</b><br>Dichtung                    | <b>Seal</b><br>Seal                                   |
| 34                           | 728994.0000                 | <b>Deckelsicherungsband</b><br>Deckelsicherungsband | <b>Fuel filler cap</b><br>Fuel filler cap             |
| 35                           | 957490.0000                 | <b>Rückschlagventil</b>                             | <b>Check valve</b><br>Check valve                     |
| 37                           | 728742.0000                 | <b>Schnellschlussventil</b><br>Schnellschlussventil | <b>Trigger Control valve</b><br>Trigger Control valve |